Delock Abrazadera trasera USB > 2 x PS/2

Descripción

Esta tarjeta USB-PS2 de Delock le permite conectar dos componentes PS2, por ejemplo un teclado y un ratón, a un puerto USB interno de su equipo.

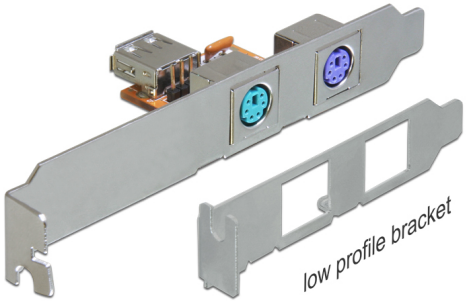

Número de elemento 61589

EAN: 4043619615896

Pais de origen: China

Paquete: Retail Box

Detalles tecnicos

- Conector:
  externo: 2 x PS/2 hembra
  interno: 1 x USB 2.0 tipo A hembra / 1 x Base de conexiones USB 2.0 de 4 contactos
- Admite las especificaciones OHCI, UHCI
- Funciones Conexión en caliente y Conectar y listo (Plug & Play)

Requisitos del sistema

- Windows 2000/XP/Server-2003/Vista/7/8/8.1/10, Linux, Mac
- PC con una ranura libre
- Un puerto USB disponible

Contenido del paquete

- Abrazadera trasera USB > 2 x PS/2
- Cable USB
- Low profile soporte posterior
- Manual del usuario

© 2024 by Delock. Todos los nombres y símbolos aquí mencionados son propiedad de sus respectivos productores. Exceptuando errores, errores de impresión y cambios.

Image

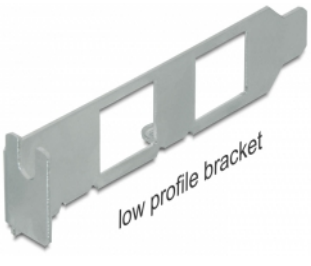

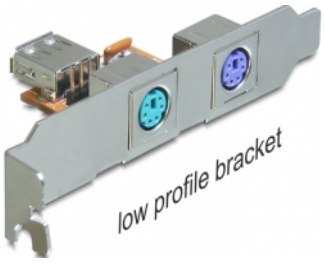

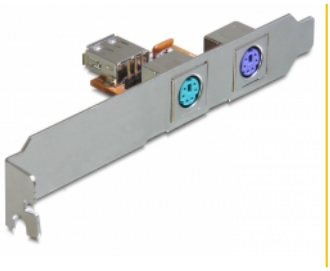

© 2024 by Delock. Todos los nombres y símbolos aquí mencionados son propiedad de sus respectivos productores. Exceptuando errores, errores de impresión y cambios.