Delock Capot transparent pour DVI femelle 10 pièces

Description

Le port femelle est protégé de la poussière et des dégâts grâce au capot Delock. L'application du capot maintient la sensibilité des connecteurs pour un usage à long terme, en particulier dans les environnements poussiéreux et dans le secteur industriel.

N° produit 60161

EAN: 4043619601615

Pays d´origine: Taiwan, Republic of China

Emballage: Sac polyvalent à fermeture éclair

Détails techniques

- Capot pour DVI femelle
- Sans prise
- Matériel : PP (UL)
- Couleur : transparent
- Dimensions (LxlxH) : env. 25,85 x 9,85 x 7,6 mm

Contenu de l’emballage

- 10 x capuchons anti-poussière

© 2024 by Delock. Tous les noms et images mentionnés ici sont la propriété de leur fabricant respectif.
Sous réserve d’erreurs et de modifications.

Image

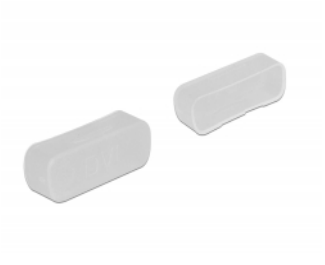

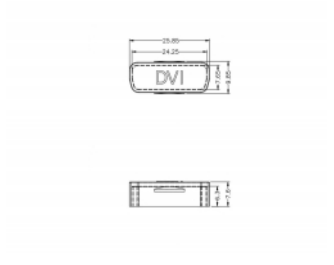

General

Style:	Sans prise

Interface

connecteur :	DVI femelle

Physical characteristics

Matériaux:	PP (UL)
Longueur:	25,85
Width:	9,85
Height:	7,6
Couleur:	transparent

© 2024 by Delock. Tous les noms et images mentionnés ici sont la propriété de leur fabricant respectif.
Sous réserve d'erreurs et de modifications.